

Aplikace AnyScene pro Android

Návod k obsluze

Tento návod popisuje použití programového rozhraní AnyScene, který složí k vzdálenému zobrazení a ovládání IP kamery.

1. Připojení přes smartphone (Android)

- Nejprve si do mobilu stáhněte a nainstalujte aplikaci AnyScene
- Přidejte kameru



- Následně, pokud budete poprvé přidávat novou kameru pomocí funkce Scan QR Code, budete vyzváni ke stažení příslušného Scanneru.
- Vyberte možnost Scan QR code,

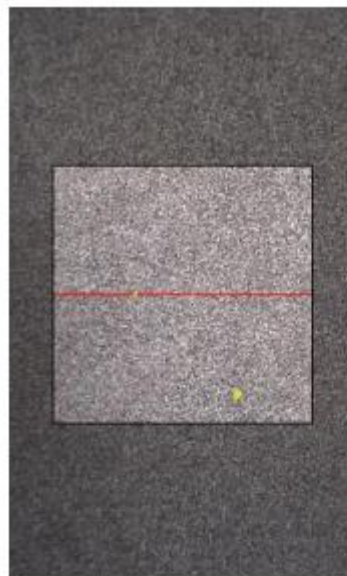

- Jakmile se vám zobrazí scanner zaostřete obrazovku na QR kód, který naleznete na zařízení.
- Scanner potřebuje dobře zaostřit a poté kód přečte a automaticky vyplní v kolonce UID kód kamery

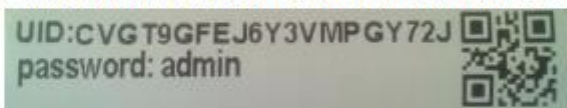

- Následně vyplňte Security code (defaultně admin), případně si kameru pojmenujte jinak než Camera
- Potvrďte OK a tím je kamera připojena, následně stačí kliknout na ikonku příslušné kamery a na displeji se vám zobrazí online pohled

2. Připojení zařízení přes WiFi pomocí smartphonu Android/iPhone

- Nejprve otevřete aplikaci AnyScene  a otevřete Menu příslušné kamerky

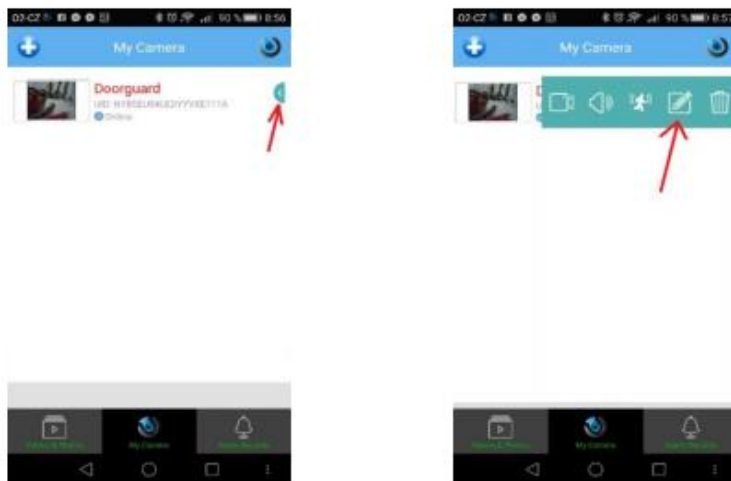

- Klikněte na **Advanced Setting** a dále klikněte na **Network Setup/WiFi**

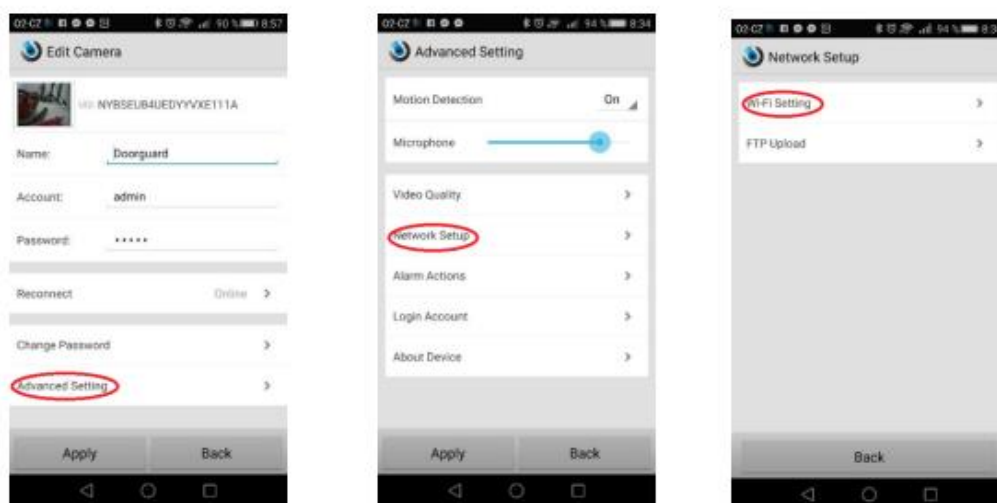

- Vyberte síť, ke které chcete, aby bylo zařízení připojeno bezdrátově a vyplňte přístupové heslo

3. Další funkce

Detekce pohybu, odposlech

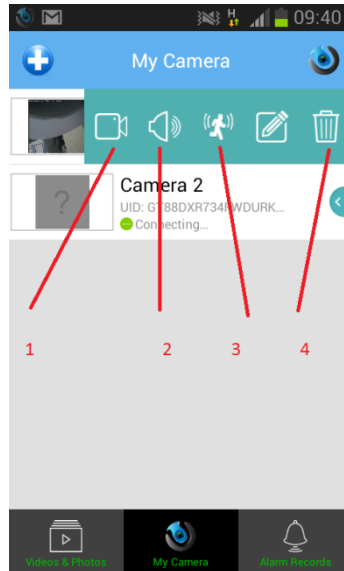

- 1 – Zobrazení obrazu z kamery online
- 2 – Zpuštění online odposlechu
- 3 – Aktivace/Deaktivace detekce pohybu

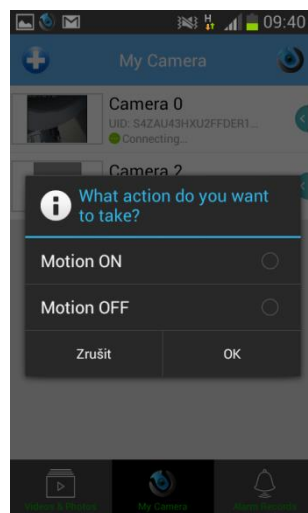

- 4 – Vymazání kamery ze seznamu

Přehrání záznamů

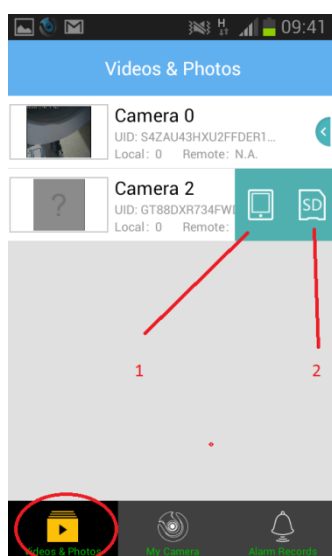

Klikněte na složku Video a Photos a poté rozklikněte nabídku u kamery. Zobrazí se možnost přehrání nahrávek (fotografií) z SD karty (1) či telefonu (2).

Alarm

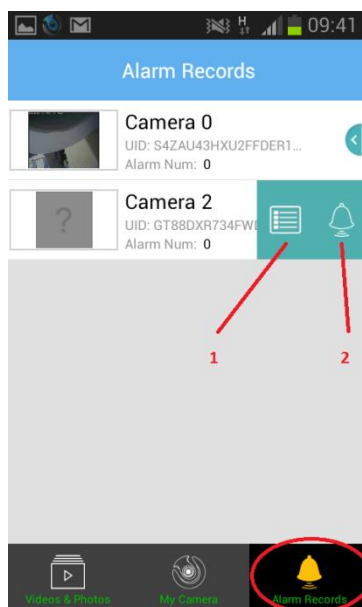

Klikněte na složku Alarm Records a poté rozklikněte nabídku u kamery. Zobrazí se možnost zobrazení seznamu alarmu (1) a aktivace/deaktivace zaznamenávání alarmu (2).

Upozorňujeme, že ovládání produktu se může o návodu drobně lišit, což může být způsobeno jinou výrobní sérií.

Dodavatel nenesе žádnou odpovědnost za použití produktu v rozporu s platnými právními předpisy.

Pokud jste v našem manuálu objevili nějaké nesrovnalosti, budeme rádi, pokud nám je sdělíte na podpora@spyobchod.cz